



INSTITUCION EDUCATIVA TECNICA "AMBIENTAL COMBEIMA"

Resolución de Reconocimiento No 00002530 del 26 de Octubre de 2016 de la
Secretaría de Educación Municipal
NIT. No. 809011406 – 9 DANE 273001004073

GUÍA GENERAL DE TRABAJO GRADO SEGUNDO SEDE NICOLAS ESGUERRA

DOCENTE(S): ZULMA BEATRIZ ACOSTA BARRIOS

Asignatura: ECOTURISMO

Estándar (s) :

Interpreta el significado de ecoturismo y de naturaleza.

Derecho Básico de Aprendizaje (o aprendizaje a desarrollar): Según plan de área y por lo tanto, de aula:

Comparo características de las primeras organizaciones humanas con las Organizaciones de mi entorno.

CS2-3-C-7 Participo en la construcción de normas para la convivencia en los grupos sociales y políticos a los que pertenezco

Tiempo estimado de trabajo para el estudiante (Horas): Una

Trabajo correspondiente a las fechas: Desde: 20 de Abril de 2020 Hasta (según cronograma establecido)

1.

El estudiante realizará la lectura de la guía básica de conceptos para poder realizar la guía de ejercicios en base a los saberes previos de ecoturismo así como los nuevos propuestos en la guía de conceptos, luego se procederá a realizar las actividades propuestos en el cuaderno.

2. EXPLORACIÓN:

El estudiante realizará la lectura de la guía de conceptos básicos para afianzar los conocimientos previos de su región con los nuevos acerca del proceso adecuado para llevar a cabo ecoturismo desde su región y las prácticas que se pueden llevar a cabo, no obstante, también se toma el tema de los tipos de paisaje natural con el fin de que el alumno pueda asociar su entorno con estos saberes.

3. ESTRUCTURACIÓN:

La guía está dividida en dos partes, la primera acerca de los conceptos previos acerca del tema de ecoturismo y paisajes de la región, luego el estudiante procederá a realizar los ejercicios propuestos tanto en el cuaderno e impresos.

CIENCIA, AMBIENTE Y DESARROLLO



INSTITUCION EDUCATIVA TECNICA “AMBIENTAL COMBEIMA”

**Resolución de Reconocimiento No 00002530 del 26 de Octubre de 2016 de la
Secretaria de Educación Municipal
NIT. No. 809011406 – 9 DANE 273001004073**

4. TRANSFERENCIA:

En la guía los estudiantes encontraran actividades didácticas y prácticas que permitirán adquirir conocimiento de manera clara y eficaz acerca de las buenas prácticas de ecoturismo relacionándolo con los procesos que se llevan a cabo en su región, así como los tipos de paisajes con el fin de que el alumno tenga conciencia de la importancia de la actividad de turismo y la identificación del tipo de paisaje que percibe a su alrededor.

5. VALORACIÓN:

De acuerdo al trabajo realizado en las guías para imprimir y lo desarrollado en el cuaderno se dará una nota valorativa.



INSTITUCION EDUCATIVA TECNICA "AMBIENTAL COMBEIMA"

Resolución de Reconocimiento No 00002530 del 26 de Octubre de 2016 de la
Secretaría de Educación Municipal
NIT. No. 809011406 – 9 DANE 273001004073

Principios fundamentales



El ecoturismo **enseña** a la persona a través de la **observación**, a **valorar** y **apreciar** el entorno.

Se basa en la **educación ambiental**

Tiene como objetivo, **proteger** a la **naturaleza**, la **cultura** y la **sociedad**

Intenta generar el **menor** impacto **negativo** en zonas **altamente** turísticas

Actividades ecoturísticas



Tips para mejorar mi actividad como ecoturista

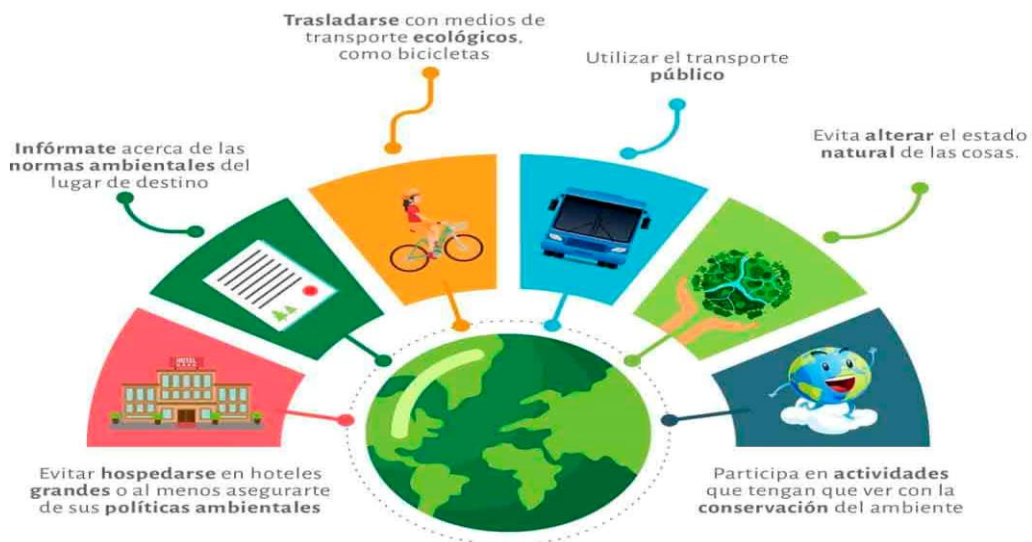

CIENCIA, AMBIENTE Y DESARROLLO

BARRIO CHAPETON – VIA EL NEVADO FRENTE A CARLIMA TELÉFONOS: 261576
iet.ambientalcombeima@gmail.com IBAGUÉ – TOLIMA



INSTITUCION EDUCATIVA TECNICA “AMBIENTAL COMBEIMA”

Resolución de Reconocimiento No 00002530 del 26 de Octubre de 2016 de la
Secretaría de Educación Municipal
NIT. No. 809011406 – 9 DANE 273001004073

Costumbres que **NO** debes seguir



- **Lavar en ríos.** El jabón contamina el agua y hace daño a los animales.
- **Hacer fogatas.** Esto solo debes hacerlo cuando sea necesario; el fuego siempre representa un nivel de riesgo.
- **Fumar.** Si eres fumador procura desechar las colillas en un lugar adecuado
- **Llevarte semillas, flores o plantas de los lugares.** La práctica en masa de este hábito podría ser perjudicial
- **Molestar a los animales.** Podría alterar el modo de vida de la fauna.
- **Viajar con equipaje pesado** ya que aumenta la posibilidad de dejar residuos
- **Utilizar baterías desechables.** Es mejor optar por baterías recargables.

Descripción del paisaje natural y cultural.

Propuesta de actividades para la práctica de la descripción de paisajes y lugares, a partir de la amplitud de elementos que lo integran. Atendiendo a las características variables que vemos, nos puede ayudar a realizar una descripción sencilla.

Paisaje geográfico natural o físico

Está formado por todos aquellos elementos físicos que componen un determinado lugar. El paisaje natural es obra exclusiva de la naturaleza; es decir, no ha sido transformado por la acción humana.

Paisaje geográfico cultural (social o humano)

Es un paisaje en el cual ha intervenido el ser humano, modificando al paisaje natural construyendo viviendas, edificios, caminos, cultivando la tierra, talando árboles, etcétera.

CIENCIA, AMBIENTE Y DESARROLLO

BARRIO CHAPETON – VIA EL NEVADO FRENTE A CARLIMA TELÉFONOS: 261576
iet.ambientalcombeima@gmail.com IBAGUÉ – TOLIMA



INSTITUCION EDUCATIVA TECNICA “AMBIENTAL COMBEIMA”

Resolución de Reconocimiento No 00002530 del 26 de Octubre de 2016 de la
Secretaría de Educación Municipal
NIT. No. 809011406 – 9 DANE 273001004073

Responder

- ¿Que es ecoturismo?
- ¿Que es paisaje?
- ¿Que es paisaje natural?
- ¿Que es paisaje Geográfico Cultural?
- ¿Qué diferencia hay entre paisaje natural y cultural?
- Dibujo y coloreo un paisaje cultural
-